

CADASTRO DE IMOBILIZADOS NO MÓDULO PATRIMÔNIO

RDM 10009607

Necessita que seja implementada opção para replicar e/ou copiar cadastros de imobilizados.

Foi desenvolvido um arquivo para cadastrar imobilizados, que será realizado através de um novo cadastro ou inclusão a partir de um registro anterior, permitindo ser replicada quantas vezes forem necessárias.

Itens de Configuração Alterados:

- PAT102 – Manutenção de Imobilizado

Para registrar um novo imobilizado, acesse o módulo Patrimônio / Cadastros/ Imobilizado, insira o **Código**, e em seguida confirme a inclusão de um novo registro, conforme mostra a Figura 1 - Manutenção de Imobilizado.



Figura 1 - Manutenção de Imobilizado

Logo após, escolha a opção desejada. Selecionando a opção **Em Branco** (default) o processo de cadastro será mantido, existente na rotina Tran1071. Figura 2 - Inclusão de Novo Produto.

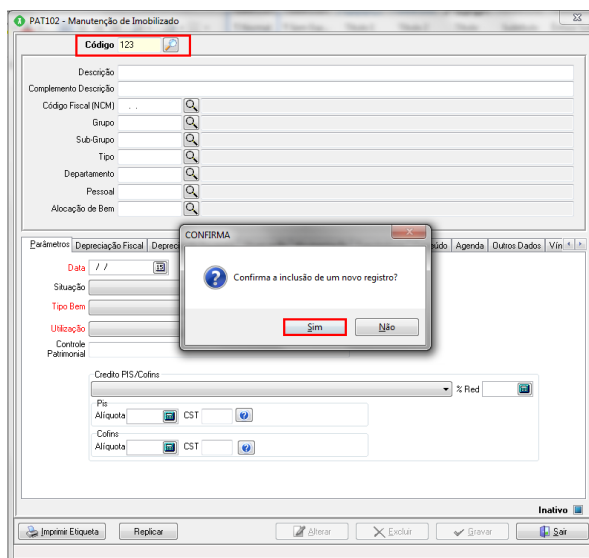

Figura 2 - Inclusão de Novo Produto

Ao selecionar a opção **Copiar dados de outro imobilizado**, o cadastro será efetuado através de um registro já existente. Figura 3 - Imobilizados e serem copiados.

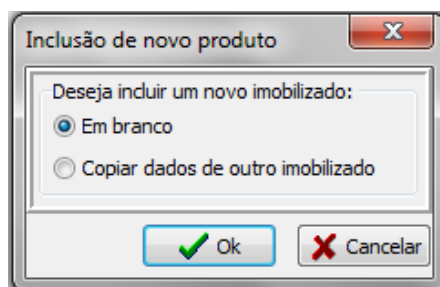

Figura 3 - Imobilizados e serem copiados

Para a **Replicação de Imobilizado** por indeterminadas vezes, acesse, ainda no módulo Patrimônio, a rotina **PAT102 – Manutenção de Imobilizado**, clique no novo botão **Replicação de Imobilizado** e informe quantas vezes deseja que sejam replicados. Figura 4 - Replicação de Imobilizado.

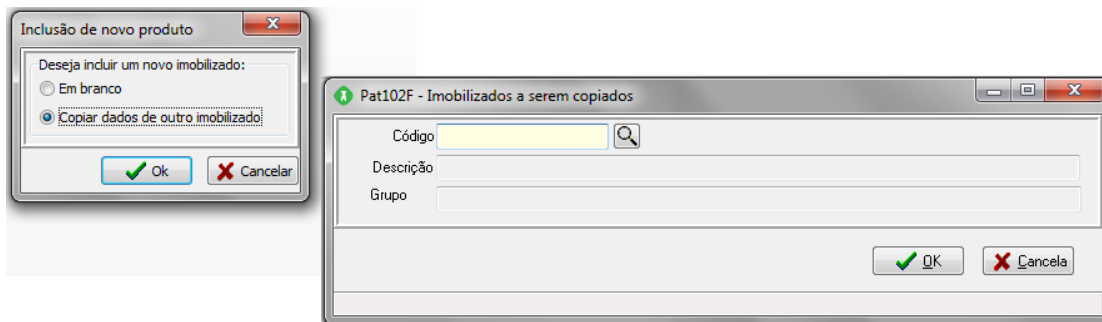

Figura 4 - Replicação de Imobilizado

**Leia com
atenção**

Ao replicar os códigos nos cadastros é importante seguir sequencialmente, observando a possível existência de cadastros com os mesmos códigos.

Se o código já for cadastrado, ao informar a replicação, é necessário “pular” e confirmar, para que seja cadastrado o próximo número da sequência, conforme demonstra a Figura 5 - Confirma.

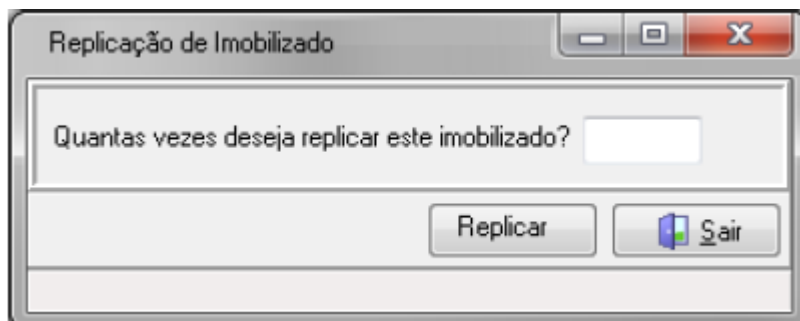
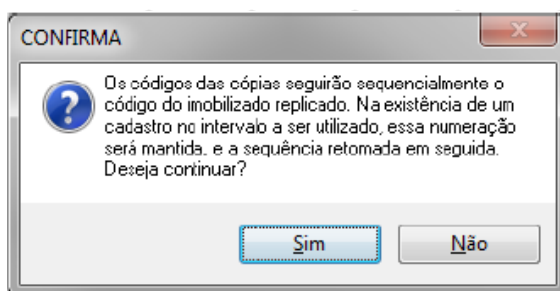

Figura 5 - Confirma

**Requisitos e Qualidade de Software
SIAGRI – Software para Agronegócio**